GEBRAUCHTWAGEN · FIAT

FIAT Grande Panda Icon 1.2 Hybrid Automatik

Referenz R3005528 · Standort Waldheim

21.980,00 €

19 % MwSt. ausweisbar

ERSTZULASSUNG **04/2026**	LAUFLEISTUNG **3.000 km**
LEISTUNG **81 kW (110 PS)**	HUBRAUM **1.199 cm³**
KRAFTSTOFF **Benzin**	GETRIEBE **Automatik**

Interesse an diesem Fahrzeug?

Wagner + Schmid Automobile · Riesa 03525 50220 · Waldheim 034327 9500
info@wagner-und-schmid.de · www.wagner-und-schmid.de

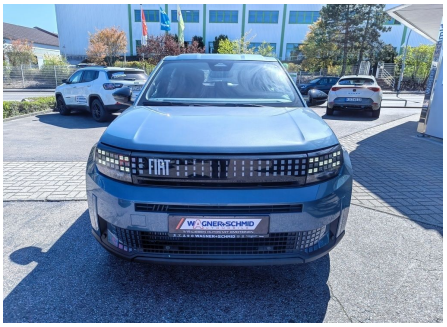

FAHRZEUGDATEN

Alles auf einen Blick.

Erstzulassung	**04/2026**
Laufleistung	**3.000 km**
Leistung	**81 kW (110 PS)**
Hubraum	**1.199 cm³**
Kraftstoff	**Benzin**
Getriebe	**Automatik**
Antrieb	**Front**
Sitze	**5**
Türen	**4/5**
Außenfarbe	**Lago Blau · Blau**
Innenausstattung	**Fabric · Schwarz**
HU	**04/2029**
Vorbesitzer	**1**
Schadstoffklasse	**Euro6e**

AUSSTATTUNG

Was dieses Auto mitbringt.

Sicherheit & Assistenz

- ABS
- Airbags: Front-, Seiten- und weitere Airbags
- Notbremsassistent
- Spurhalteassistent
- Müdigkeitswarner
- Berganfahrassistent
- Einparkhilfe: Rückfahrkamera, Sensoren vorn, Sensoren hinten

Komfort

- Zentralverriegelung
- Elektrische Fensterheber
- Elektrische Außenspiegel
- Regensensor
- Lichtsensor
- Klimatisierung: Klimaautomatik
- Geschwindigkeitsregelung: Tempomat

Multimedia & Konnektivität

- Bluetooth
- Freisprecheinrichtung
- Navigationssystem
- Multifunktionslenkrad
- Soundsystem
- Touchscreen
- USB
- Apple CarPlay
- Android Auto
- Digitales Cockpit
- Induktives Laden
- Radio: DAB-Radio, Radio

Licht & Exterieur

- Leichtmetallfelgen
- Tagfahrlicht: LED-Tagfahrlicht
- Scheinwerfer: LED-Scheinwerfer
- Metallic-Lackierung

FAHRZEUGBESCHREIBUNG

Weitere Informationen.

Sicherheit: - ABS , Geschwindigkeitsbegrenzungsanlage , Kopfstützen im Fonds , LED-Tagfahrlicht , Lichtautomatik , Müdigkeitswarnsystem , Notbremsassistent , Notrufsystem , Pannenkit , Regensensor , Rückfahrkamera , Spiegel automatisch abblendbar , Spurhalteassistent , Tagfahrlicht - Sicherheit Airbags: - Beifahrerairbag , Fahrerairbag , Kopfairbags im Fond , Kopfairbags vorne , Seitenairbag - Komfort: - Android Auto , Apple CarPlay , Außenspiegel beheizbar , Außenspiegel elektr. , Einparkhilfe (PDC) mit Kamera , Einparkhilfe (PDC) Sensoren hinten , Einparkhilfe (PDC) Sensoren vorne , Elektr. Fensterheber , Elektr. Fensterheber vorne/hinten , Fahrersitz höhenverstellbar , Induktionsladen für Smartphones , Klimaautomatik , Lenksäule einstellbar , Multifunktionslenkrad , Tempomat , Touchscreen , Volldigitales Kombiinstrument , Zentralverriegelung , Zentralverriegelung mit Fernbedienung - Sound/Multi Media: - Bluetooth Freisprecheinrichtung , DAB+ Digital Radio , Freisprecheinrichtung , Navigationssystem , Radio/Tuner , Soundsystem , USB Anschluss - Sonstiges: - Berganfahrhilfe , LM-Felgen - Licht: - LED-Scheinwerfer - Weitere Beschreibung: - Tech-Paket , Einparkhilfe vorn und hinten , Induktionsladeschale für Smartphone (Wireless Charging) , Infotainment-System: UConnect 5 mit Navigationssystem. DAB+ und Bluetooth-Freisprecheinrichtung (Touchscreen 10.25") , Innenspiegel mit Abblendautomatik , Klimaautomatik , Rückfahrkamera Park View , Scheibenwischer mit Regensensor , 6 Lautsprecher , Airbag Beifahrerseite , Airbag Fahrerseite , Anti-Blockier-System (ABS) , Antriebsart: Frontantrieb , Audiobedienung am Lenkrad , Außenspiegel elektr. verstell- und heizbar , Außenspiegel mit Abdeckkappen schwarz , Beifahrerairbag abschaltbar , Blinkleuchte in Außenspiegel integriert , Blinkleuchten LED , Einschaltautomatik für Fahrlicht / Lichtsensor , Fahrassistenz-System: Aufmerksamkeits-Assistent , Fahrassistenz-System: Autonomer Notbrems-Assistent (AEB) , Fahrassistenz-System: Berganfahrhilfe , Fahrassistenz-System: Spurhalteassistent , Fensterheber elektrisch hinten , Fensterheber elektrisch vorn + hinten mit Komfortschaltung , Geschwindigkeits-Begrenzeranlage , Geschwindigkeits-Regelanlage (Tempomat) , Getriebe 6 Gang - Doppelkupplungsgetriebe DCT , Heckleuchten LED , Heckscheibenwischer , Heckspoiler , Karosserie: 5-türig , Kombiinstrument digital (10.0 Zoll) , Kopf-Airbag-System vorn und hinten , Kopfstütze hinten mitte , Kopfstützen vorn , Lenksäule (Lenkrad) verstellbar (vertikal / axial) , LM-Felgen , Motor 1.2 Ltr. - 74 kW Mild-Hybrid , Notrufsystem (eCall) , Parkbremse elektrisch , Radlaufabdeckung vorn und hinten , Radstand Standard , Reifen-Reparaturkit , Schadstoffarm nach Abgasnorm Euro 6e , Scheinwerfer LED , Seitenairbag vorn , Sitz vorn links höhenverstellbar , Sitzbezug / Polsterung: Stoff blau / schwarz , Smartphone kabellose Schnittstelle (Apple CarPlay & Android Auto) , Tagfahrlicht LED , Türgriffe außen schwarz , USB-Anschluss (Typ C. 2-fach) , Zentralverriegelung mit Fernbedienung - - Inzahlungnahme Ihres Gebrauchten, Finanzierung oder Leasing möglich. , Den genauen Ausstattungsumfang erhalten Sie von unserem Verkaufspersonal, bitte kontaktieren Sie uns. , Änderungen, Irrtümer und Zwischenverkauf vorbehalten. - Die oben zu findende Fahrzeugbeschreibung ist unverbindlich, Irrtum und Zwischenverkauf vorbehalten. Gern erstellen wir Ihnen ein individuelles Leasing- oder Finanzierungsangebot. Das Fahrzeug befindet sich aktuell im Standort Waldheim. Bitte erfragen Sie BEVOR Sie sich auf den Weg zu uns begeben, ob sich das Fahrzeug auch tatsächlich in unserer Filiale befindet und ob es noch verfügbar ist. -

Zwischenverkauf und Irrtümer vorbehalten. Ausstattungsangaben und Fahrzeugbeschreibung dienen der allgemeinen Identifizierung und stellen keine Beschaffenheitsvereinbarung dar. Maßgeblich sind die Angaben im Kaufvertrag und die fahrzeugspezifischen Unterlagen.

Information über den Energieverbrauch und die CO_2-Emissionen des neuen Pkw

VERBRAUCHSANGABEN NACH WLTP

Marke	Handelsbezeichnung	
FIAT	**Grande Panda Icon 1.2 Hybrid Automatik**	
Antriebsart	Kraftstoff	Anderer Energieträger
Verbrennungsmotor	**Benzin**	**entfällt**

Energieverbrauch und CO_2-Emissionen

Kraftstoffverbrauch kombiniert	**5,1 l/100 km**
CO_2-Emissionen kombiniert	**116 g/km**

Energiekosten bei 15.000 km Jahresfahrleistung

Energiekosten pro Jahr (1,74 €/l · Jahresdurchschnitt 2026)	**1.334,16 €**
	Mögliche CO_2-Kosten über die nächsten 10 Jahre (2027–2036)
Bei mittel angenommenem durchschnittlichen CO_2-Preis von 143 €/t	**2.479,50 €**
Bei niedrig angenommenem durchschnittlichen CO_2-Preis von 60 €/t	**1.044,00 €**
Bei hoch angenommenem durchschnittlichen CO_2-Preis von 220 €/t	**3.828,00 €**
Kraftfahrzeugsteuer pro Jahr	**66,00 €**

CO_2-Klasse

Auf Grundlage der CO_2-Emissionen kombiniert

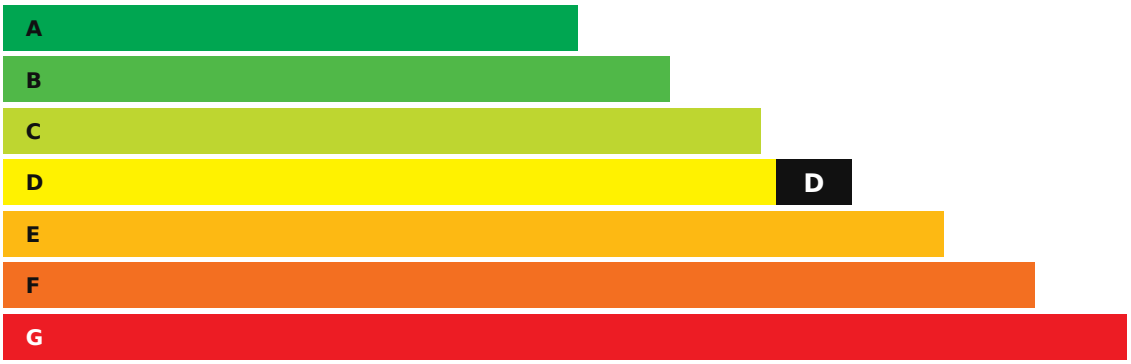

Weitere Angaben

Kraftstoffverbrauch

kombiniert	Innenstadt	Stadtrand	Landstraße	Autobahn
5,1 l/100 km	**4,9 l/100 km**	**4,4 l/100 km**	**4,5 l/100 km**	**6,2 l/100 km**

Die Informationen erfolgen gemäß der Pkw-Energieverbrauchskennzeichnungsverordnung. Die angegebenen Werte wurden nach dem vorgeschriebenen Messverfahren WLTP ermittelt.

Der Kraftstoffverbrauch und der CO_2-Ausstoß eines Pkw sind nicht nur von der effizienten Ausnutzung des Kraftstoffs durch den Pkw, sondern auch vom Fahrstil und anderen nichttechnischen Faktoren abhängig. CO_2 ist das für die Erderwärmung hauptsächlich verantwortliche Treibhausgas.

Es werden nur die CO_2-Emissionen angegeben, die durch den Betrieb des Pkw entstehen. Emissionen aus Produktion und Bereitstellung des Fahrzeugs und der Energieträger werden nicht berücksichtigt.

Die künftige CO_2-Preisentwicklung ist unsicher. Die tatsächlichen CO_2-Preise können höher oder niedriger als in den Modellrechnungen ausfallen. Weitere Informationen unter www.alternativ-mobil.info.

Fahrzeugart: Neuer Personenkraftwagen · Erstellt am: 16.10.2026